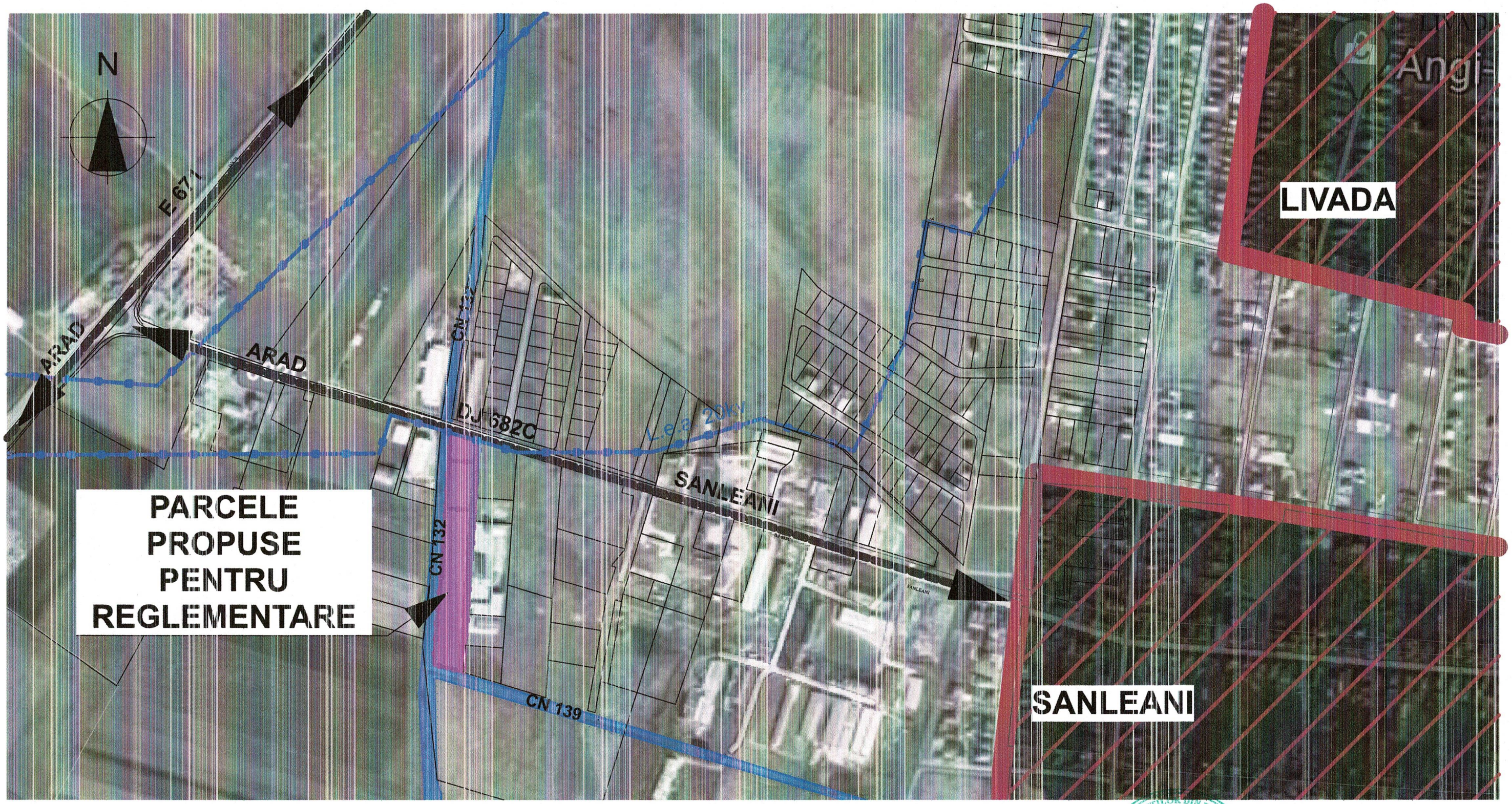

PARCELE PROPUSE A FI REGLEMENTATE
CF. NR. 306772 (NR. VECHI 304378) ; CF. NR. 308637 (NR. VECHI 304379);
CF. NR. 308638 (NR. VECHI 304380) ; CF. NR. 306771 (NR. VECHI 302253)

CANALE- CN 132/ CN 139

ARTERE MAJORE DE CIRCULATIE

RETEA LEA

S.C. BLANK ARHITECTURE S.R.L.
C.U.I. RO25673639 J35/1259/2009
Str. M. EMINESCU, Nr. 79
DUMBRĂVIȚA - JUD. TIMIȘ

P.U.Z. PLAN URBANISTIC ZONAL

PUZ -ZONA DE INDUSTRIE SERVICII, DEPOZITARE SI FUNCTIUNI COMPLEMENTARE, AMENAJARI AFERENTE, DOTARI TEHNICO-EDILITARE SI ACCES

Localitatea Sanleani, Comuna Livada, jud. ARAD CF.Nr.306772 Livada, CF Nr.308637 Livada, CF Nr. 308638 Livada, CF Nr.306771 Livada

U.01. INCADRARE IN ZONA

	Nume	Semnatura	Data	Cerinta	Referat | Expertiza nr. / data
Verificator:	ir g.				
Expert:	ir g.				

blank studio
BLANK ARHITECTURE SRL
telefon: 0730101396 e-mail: contact@blankstudio.ro
str. Mihai Eminescu nr. 79, Dumbravita, judet Timis
RO 25673639 J35/1259/2009

Titlu proiectului: PUZ -ZONA DE INDUSTRIE SERVICII, DEPOZITARE SI FUNCTIUNI COMPLEMENTARE, AMENAJARI AFERENTE, DOTARI TEHNICO-EDILITARE SI ACCES
Localitatea Sanleani, Comuna Livada, jud. ARAD CF.Nr.306772 Livada, CF Nr.308637 Livada, CF Nr. 308638 Livada, CF Nr.306771 Livada

Proiect nr: 631/2020

	Nume	Semnatura	Scara:	Beneficiar:	Faza:
Sef proiect	arh. NAGY-VIZITIU Alexandru		1:5000	ELECTRIC FARMER SRL, CUI RO23489543,J02/386/12.03.2008, DUMA IOAN , DUMA IOLANKA	FAZA 3 PUZ
Proiectat	arh. ABULIL Raida		Data: 18.11.2021	Titlu de plansa: INCADRARE IN ZONA	Plansa nr.: U.01
Desenat	arh. ABULIL Raida				

A3 420mm x 297 mm

DOCUMENTUL NU POATE FI COPIAT FĂRĂ ACORDUL ARHITECTULUI CE ÎL ELABOREAZĂ ÎN ÎNTREGIME SAU PARȚIAL, ORICE PERSOANĂ CARE ÎNCALCĂ ACEASTĂ PREVEDERE ESTE PASIBILĂ DE ACTIONE CONFORM LEGII